

Resumo dos projetos de desenvolvimento no ano de 2023. Caso tenha necessidade de um detalhamento, entre na nossa página de vídeos-treinamento

<https://www.youtube.com/channel/UC0XzeeEDsTq52c3SY4WwFgg/featured>

Caso persista alguma dúvida, contate nosso suporte via suporte@clinic.med.br com o número do projeto correspondente.

CLINIC

Projeto 007 – No relatório Resumo Financeiro de Exames por Médico Executante, foi desenvolvido RESUMO com a somatória por exame executado.

Projeto 008 – No cadastro de paciente foi desenvolvida opção para sinalização de união homo afetiva, após marcada os nomes de mãe e pai serão substituídos por “filho de” conforme instrução legal.

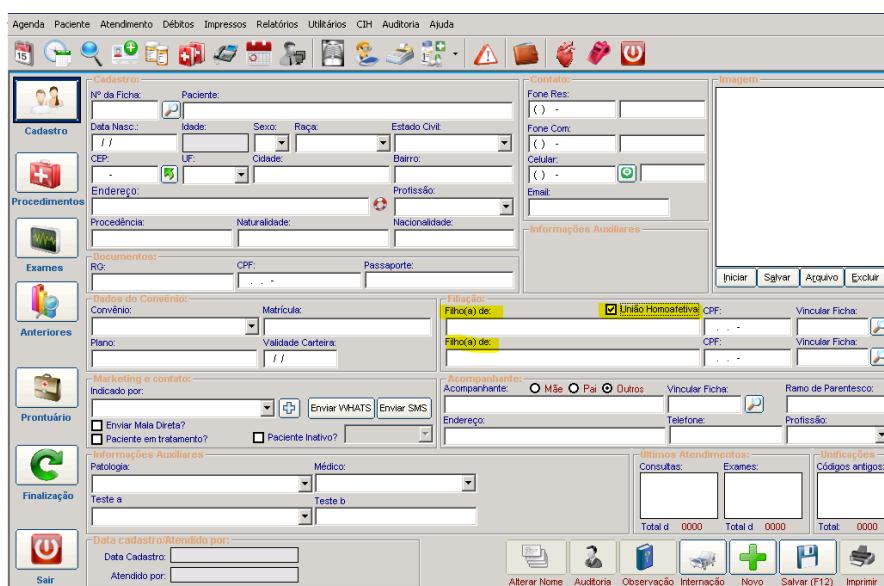

The image shows a screenshot of the CLINIC software interface for patient registration. The form is organized into several sections:

- Cadastro:** Fields for patient name, date of birth, age, sex, race, marital status, CEP, UF, city, neighborhood, address, and profession.
- Procedimentos:** Fields for procedure type, naturalization, and nationality.
- Documentos:** Fields for RG, CPF, and passport.
- Dados do Convênio:** Fields for convênio, matrícula, plano, and validity of the card.
- Marketing e contato:** Checkboxes for "Enviar Mala Direta?", "Paciente em tratamento?", "Enviar WHATS", and "Enviar SMS".
- Informações Auxiliares:** Fields for pathology, doctor, and tests (a and b).
- Filiação:** A section for "Filho(s) de:" with a checked option for "União Homoafetiva" and fields for the parent's name and CPF.
- acompanhante:** Radio buttons for "Mãe", "Pai", and "Outros", with fields for name, address, and telephone.
- Últimos Atendimentos:** Summary boxes for "Consultas", "Exames", and "Códigos antigos" with "Total d." and "0000" values.
- Data cadastro/Atendido por:** Fields for the registration date and the attending professional.

The interface includes a top menu bar with options like "Agenda", "Paciente", "Atendimento", "Débitos", "Impressos", "Relatórios", "Utilitários", "CIH", "Auditoria", and "Ajuda". A sidebar on the left contains icons for "Cadastro", "Procedimentos", "Exames", "Anteriores", "Prontuário", and "Finalização". A bottom toolbar contains icons for "Alterar Nome", "Auditoria", "Observação", "Internação", "Novo", "Salvar (F12)", and "Imprimir".

Projeto 010 – Para atender a alteração da operadora UNIMED Curitiba, desenvolvida opção para bloquear mais de XX agendamentos por dia. Esse parâmetro verifica o convênio total (soma de todos os médicos). Caso necessite por médico já temos esse parâmetro no cadastro do médico.

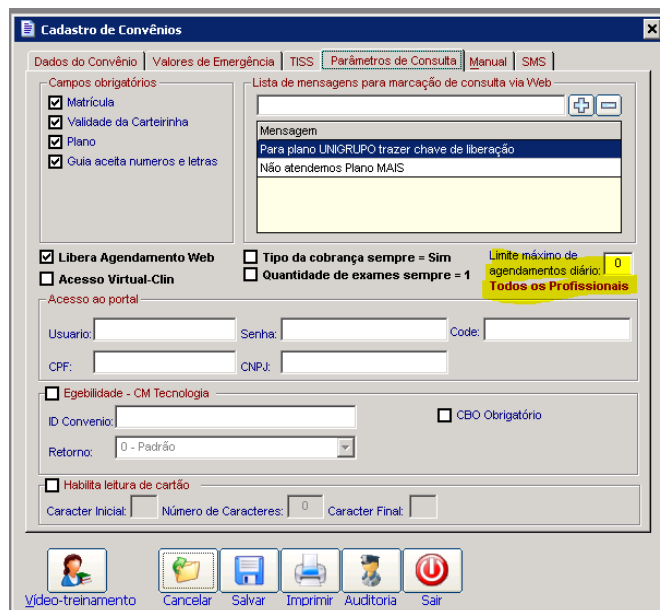

Projeto 012 – Desenvolvimento de coluna PENDENTE na tela de gerenciamento de entrega de exames (Centro de Imagem). Essa coluna tem o texto editável.

Na emissão de laudos, o usuário pode não selecionar um laudo padrão, optando por texto livre.

Na tela de pesquisa de exames foi desenvolvida opção para seleção por DIA.

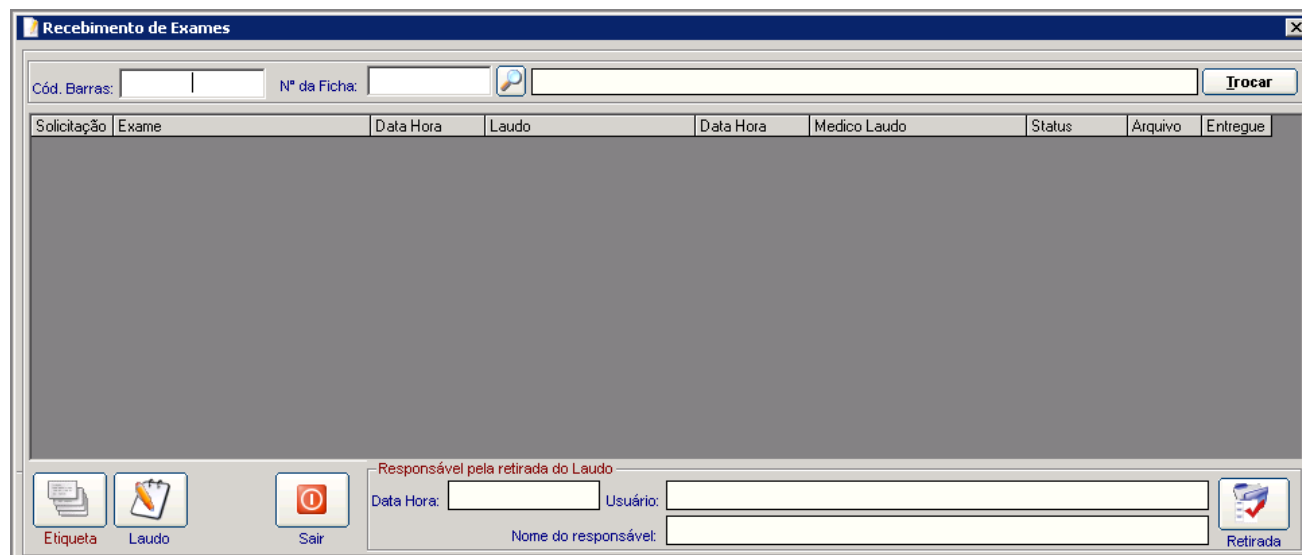

Projeto 013 – Desenvolvido novo parâmetro para habilitação de recebimento do Questionário do Paciente, para clientes com CONECTADOC. Habilitando o paciente pode enviar um formulário com suas queixas, via app do paciente e o questionário é mostrado para o médico na consulta.

[CLINIC] - Atualização de Parâmetros (Versão: 230.323.001)

Parâmetros Gerais | Cadastro Paciente | Agenda | Prontuário Eletrônico | Impressos | Diversos

PÁGINA 1 | PÁGINA 2

Anamnese

- Exibir campo CID
- Exibir Próxima Consulta
- Habilitar impressão de todas as anamneses

Campos e controles na tela do Prontuário Eletrônico

- Exibir idade do paciente
- Exibir nome da mãe e do pai ou Estado Civil ou Indicado por
- Exibir o convênio
- CID obrigatório na evolução clínica
- Somente CID usual marcado
- Exibir campo Profissão
- Exibir campo auxiliar 2 (cadastro do paciente)
- No Laudo preencher o campo Méd. Solicit. com o campo
 - Indicado Por ou Méd. Solicit. da Finalização de Exames.

Laudos

- Preencher automaticamente o médico solicitante, pelo mesmo médico executante
- Ecocardiografia / MAPA
- Enviar para ConectaDoc os laudos assinados digitalmente

IMMEF - Local Ultra-System (por Máquina)

Local:

IMMEF - WhatsApp API Template Laudo

Template:

Solicitação de Internação

- Preencher automaticamente o médico solicitante, pelo mesmo médico executante.
- Abrir tela de desfecho ConectaDOC
- Abrir tela de desfecho CLINIC
- Habilitar questionário do paciente ConectaDoc
- Habilita prontuário Avaliação Anestésica
- Habilitar laudos espirometria

Prontuário Eletrônico

- Atestados/Declarações
- Prescrição Médica
- Triagem
- Resumo
- Anamnese
- Questionários**
- Exames Oftalmol
- Consulta
- Cirurgias Propostas
- Laudos de Exames
- Laudos Espirometria
- Laudos Centro de Rinite
- Imagens/Documentos
- DICOM - Docs web
- Avaliação Anestésica
- Centro Cirúrgico
- Internação
- Evolução Enfermagem

Projeto 020 – Na tela de laudo, desenvolvida mais uma opção para os clientes que executam ECOCARDIOGRAMA e agora exame MAPA

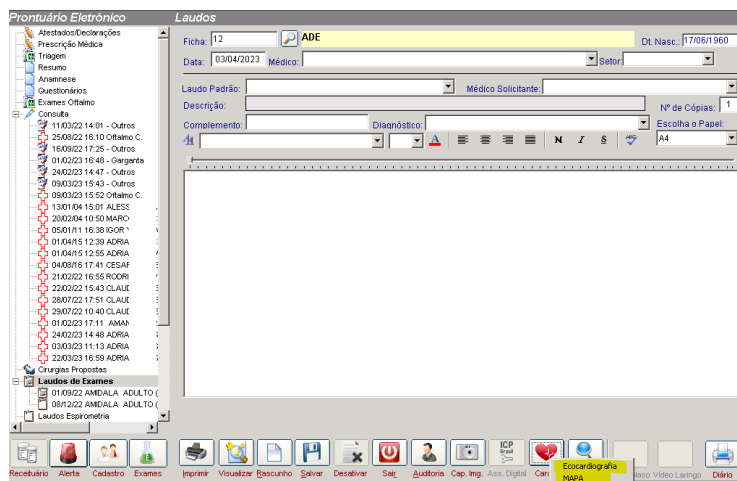

Projeto 014 – Desenvolvida opção para emissão de laudos de Espirometria – IOS e Plestimografia

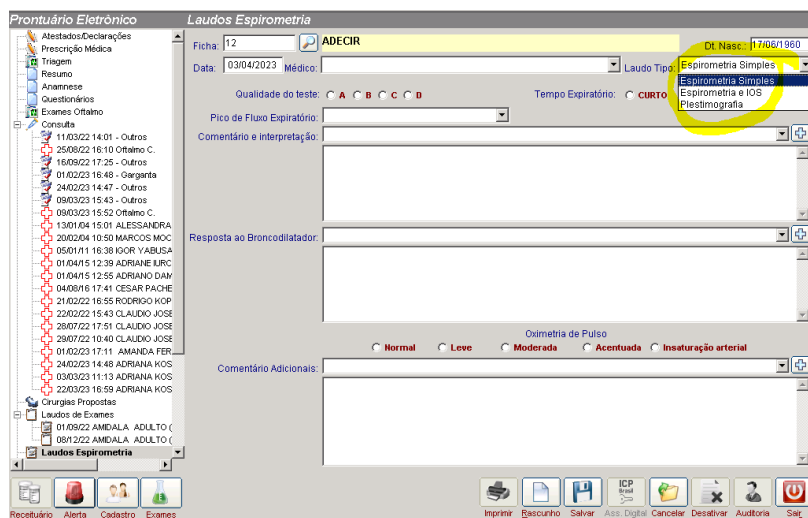
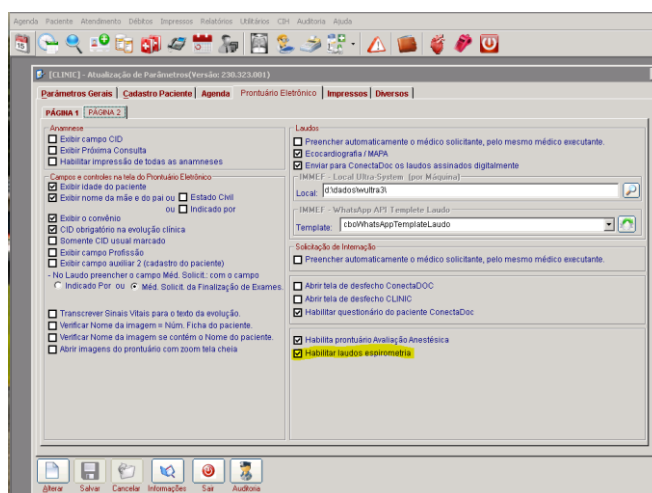

Projeto 047 – No cadastro de feriados (utilitários – gerais), uma vez cadastrados o sistema agora avisa na agenda que o dia se refere a um feriado.

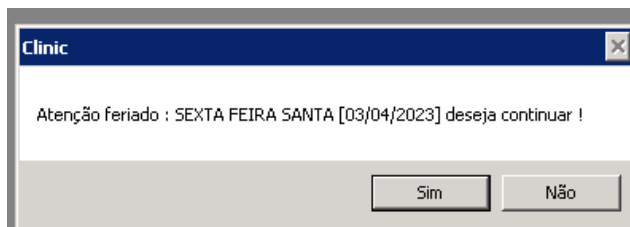

Nas tela de movimentação de Procedimento e na de Exames, foi incluído o campo de Cód.Conselho (CRM, etc) para facilitar a digitação quando necessária

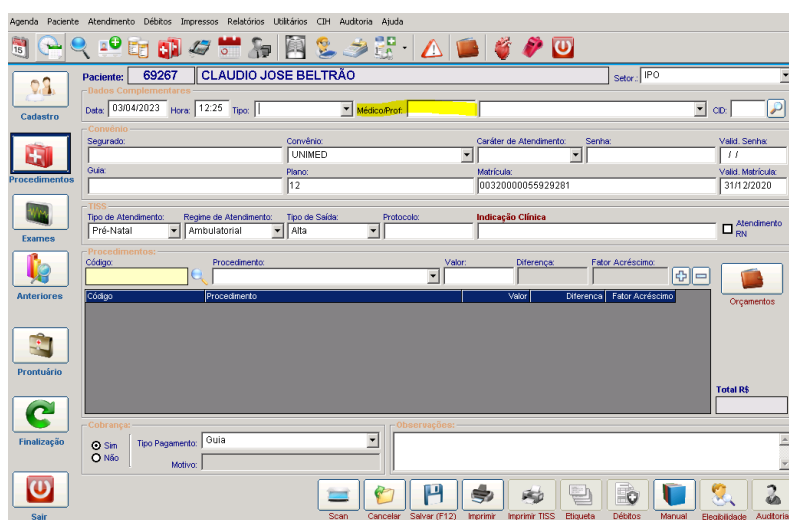

Desenvolvido novo parâmetro para manter a mesma data já selecionada no agendamento, ao trocar de médico.

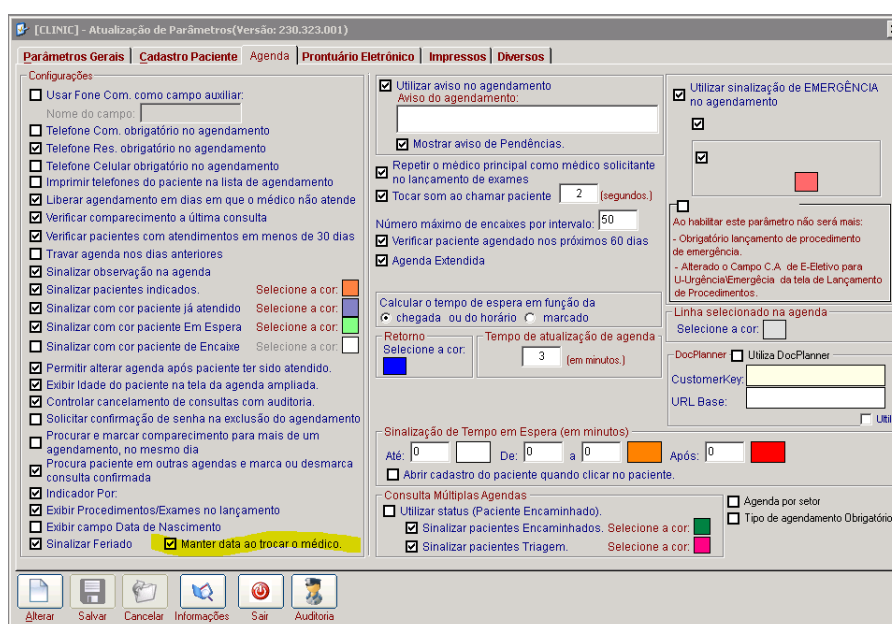

Desenvolvidas novas opções na agenda semanal como COPIAR – COLAR e BLOQUEAR horários

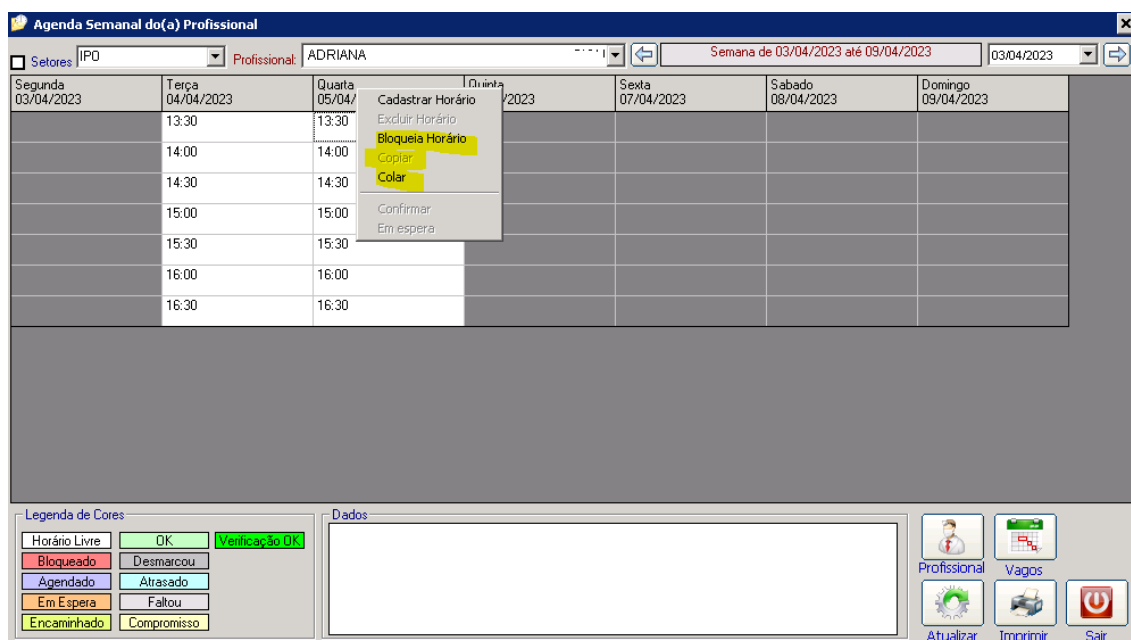

Projeto 054 – Tendo em vista a atualização do Sistema Windows com a exclusão das rotinas do navegador Explorer, a função de abertura dos PDF's teve que ser alterada por questões de segurança, abrindo agora o leitor PDF cadastrado no Windows.

Projeto 055 – No monitor de chamados, desenvolvida opção para selecionar a imagem de fundo

Projeto 056 – Na tela de chamada de pacientes que fizeram check-in no TOTEM, desenvolvida opção para mostrar os atendimentos anteriores, pacientes já chamados. Também incluída opção para chamar o paciente usando WhatsApp.

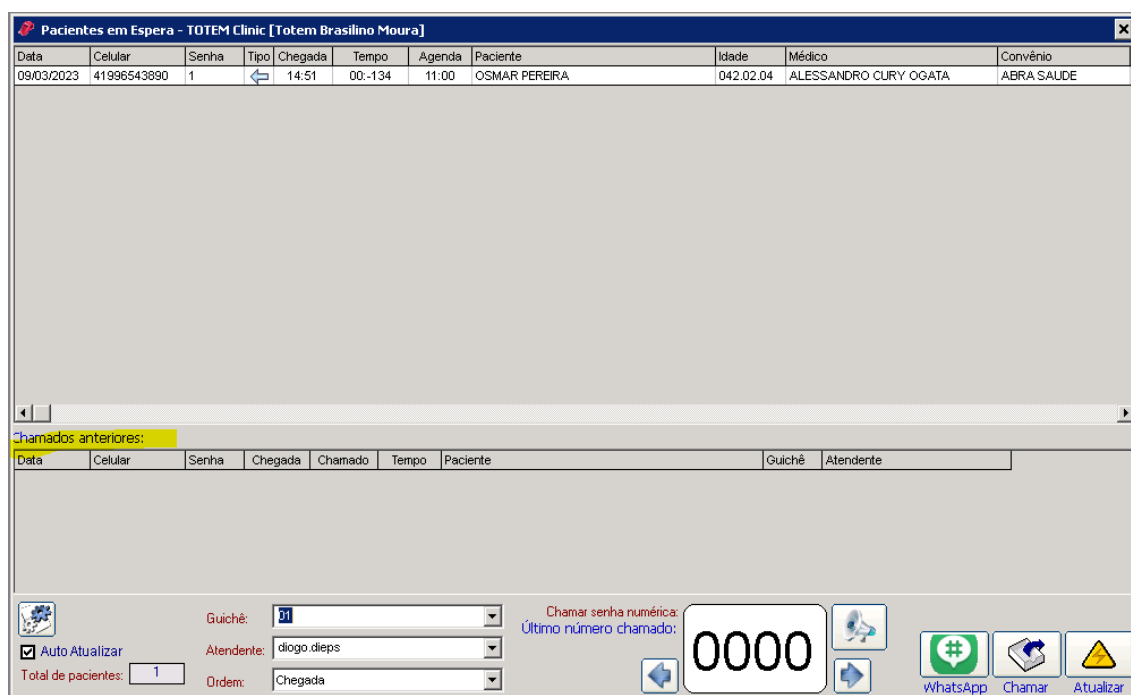

Projeto 060 – No parâmetro de “travar Médico no Prontuário”, alteração para que o mesmo funcione juntamente com a permissão do profissional, no cadastro de permissões.

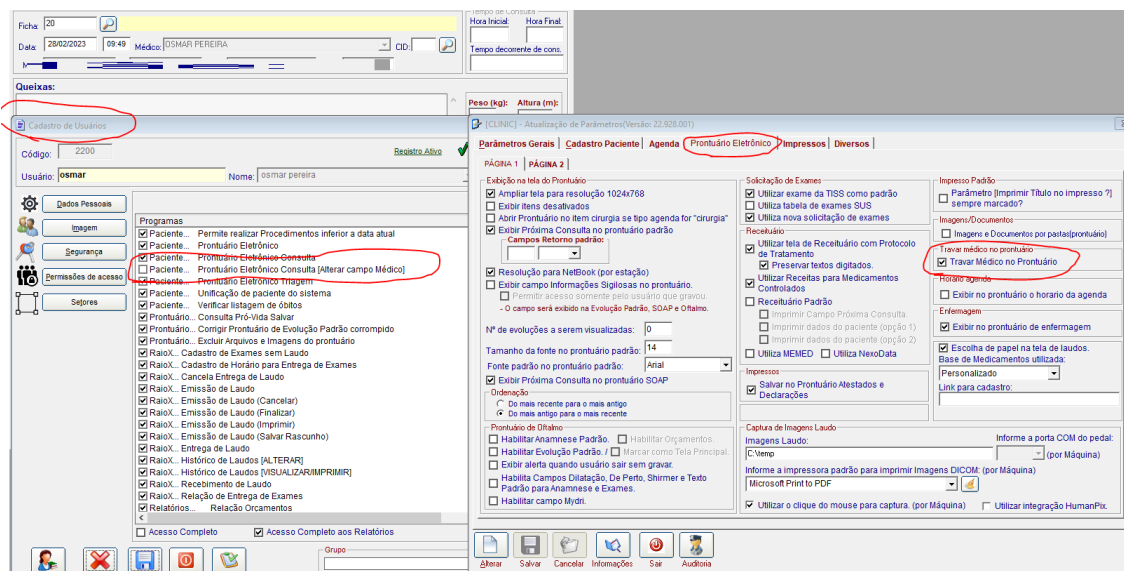

Projeto 078 – No aplicativo Monitor de Chamados, desenvolvida nova opção para um monitor único, na mesma TV-monitor, para chamar o paciente vindo da secretária (totem) e do Médico/Profissional (prontuário).

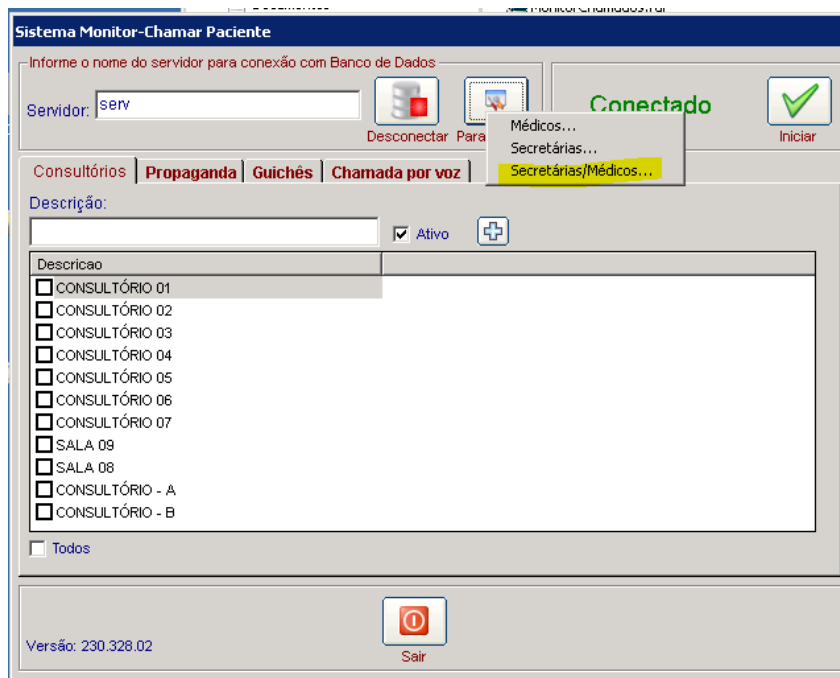

Projeto 082 – Desenvolvimento de função para integração com worklist do CEDAV, a partir da tela de Solicitação de Exames, realizada pelo médico. Com ela, agora, temos as duas opções: solicitação do médico ou movimentação do exame.

Projeto 083 – No TOTEM de auto-atendimento, desenvolvida opção para copiar-colar o paciente do check-in em mais uma agenda, a escolha do usuário. Essa opção é útil para clientes que possuem agenda de exames a partir de uma consulta (oftalmologia).

Projeto 104 – No Monitor de Chamados (médicos e secretária), incluída opção para a chamada por VOZ automatizada dos pacientes.

Projeto 109 – No cadastro de médicos/profissionais, na aba Convênios, incluída opção para emissão do relatório de Convênios Credenciados no formato excel.

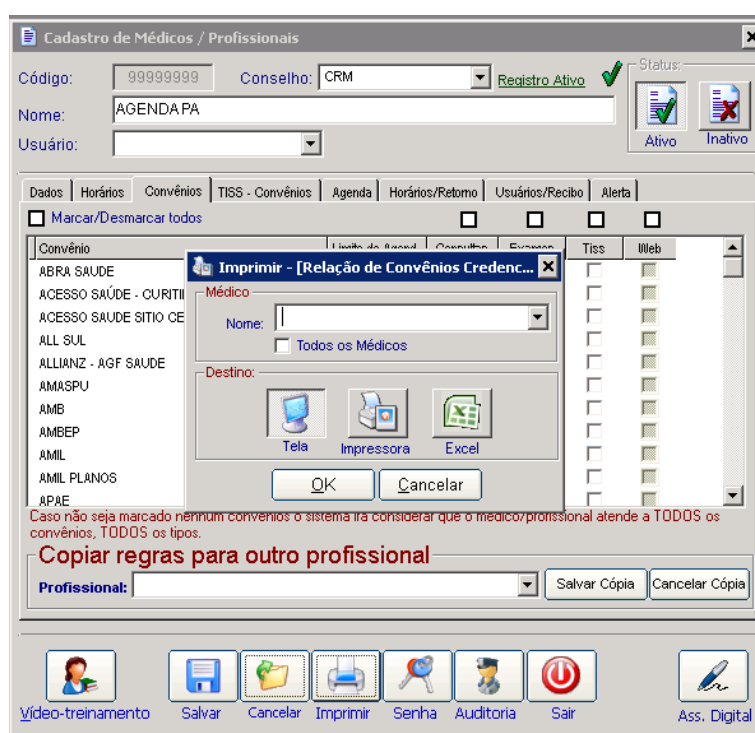

Projeto 110 – Desenvolvido parâmetro (gerais) para escolher se deseja imprimir as guias TISS com o nome do convênio.

Projeto 114 – No relatório de Pagamentos Efetuados (CAIXA), no modelo excel, incluída a coluna FORMA DE PAGAMENTO.

-

Projeto 118 – Permite a utilização de 2 telas a partir do uso do TOTEM CLINIC. Podendo ser chamado o MONITOR de chamados na mesma CPU do TOTEM.

Projeto 120 – Nas permissões de usuários, foi criada uma específica para acesso ao botão ANTERIORES.

Projeto 122 – No relatório de caixa, na função exportação excel, foram incluídas novas colunas de dados.

Projeto 125 – Na tela de ANTERIORES, na opção GUIAS E DOCUMENTOS, desenvolvida opção para inserção manual de arquivos no formato JPG e/ou PDF.

Projeto 128 – No TOTEM, desenvolvida opção para parâmetro de tela de formato retrato “em pé” e opção para emissão somente da senha numérica (sem a verificação de celular na agenda).

Projeto 129 – Na tela de PROATIVIDADE, desenvolvida função para verificação dos laudos em rascunho, com opção de tela de relatório.

Projeto 161 – Desenvolvimento de relatório de finalizações efetuadas pelo robô do TOTEM para consultas de retorno automatizadas.

Projeto 165 – No impresso Declaração de Acompanhamento, incluída combo com as opções manhã e noite.

Projeto 166 – Desenvolvimento de parâmetro para escolha da ordenação de datas de exames, na tela de EXAMES de Oftalmo.

Cadastros

Projeto 028 – Conta Corrente → Gerenciamento e Criação de Tabelas de Procedimento / Exames. Unificando vários programas.

--

Convênios e Convênios Externos

TISS 4.0 – Incluídas todas as tabelas da nova versão da TISS, além das rotinas de envio e compatibilização dos XML's.

Projeto 009 – Nova opção na atualização de contas para atualização de exames e honorários e melhorias nas buscas da atualização de mat/med por fatura com botão de procura.

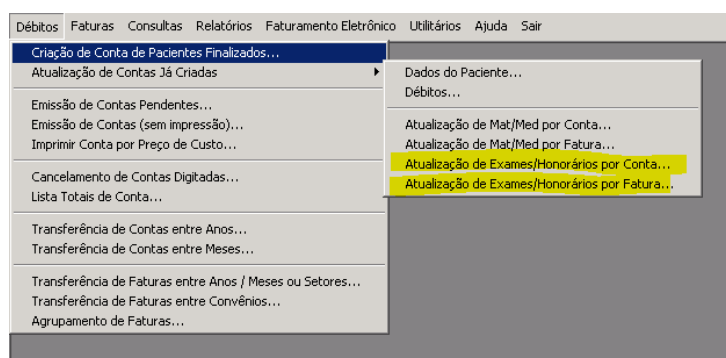

Projeto 113 – No relatório de Paciente Faturados e Não Faturados, no opção excel, incluída coluna FATURA.

Projeto 072 - CONVENIOS – Criado no botão [Exibe Totais] uma opção Rastreabilidade Esdtoque, onde o usuário poderá verificar ou imprimir os lançamentos realizados pelo Sistema Estoque na conta do paciente.

Projeto 032 – Alteração no Relatório Produtividade Faturista.

--

Projeto 129 – Na impressão de faturas, desenvolvido um modelo simplificado com redução de dados para uma linha por paciente.

Projeto 166 – Inclusão das informações de notas ou RPS emitidas na tela de movimentação/integração.

Financeiro

Projeto 016 – Na tela de localização de títulos a pagar), incluída opção para mostrar os 03 sub-totais.

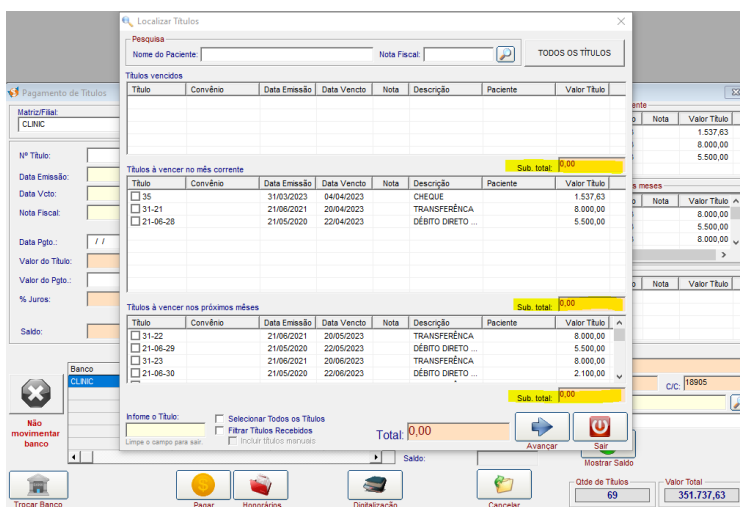

Projeto 070 – Na consulta posição de títulos (a pagar e a receber), incluída opção para pesquisar clientes e fornecedores Inativos.

Projeto 095 – Alteração no envio das RPS vindas da Prefeitura de Curitiba para adequação do protocolo https.

Projeto 100 – Melhoria no cálculo do saldo bancário em todas as telas de consulta.

--

Projeto 147 – No relatório de Plano de Contas, criada opção para emissão por títulos a pagar e a receber emitidos.

Projeto 159 – No relatório de Contas a Receber por cliente, na opção Excel, incluídas novas colunas.

Projeto 162 – Desenvolvimento de rotina para baixa automatizada de cartões (STONE) com integração a partir de arquivo excel.

Prescrição

Projeto 052 – Alterada a forma de impressão da evolução médica, facilitando a leitura e economizando recursos. Padronizada com a evolução de enfermagem.

Projeto 103 – Desenvolvida opção para integração de resultados de exames em formato PDF através de pasta temporária. O serviço terceirizado (laboratório) deve postar os PDF's no formato <PRONTUARIO_DATA_HORA_LAUDO.PDF> na pasta abaixo indicada. Ao abrir o prontuário do paciente o sistema verifica essa pasta e se localizado algum objeto, ele é copiado para a pasta acima, já com a indicação correta e mostrado no prontuário do paciente.

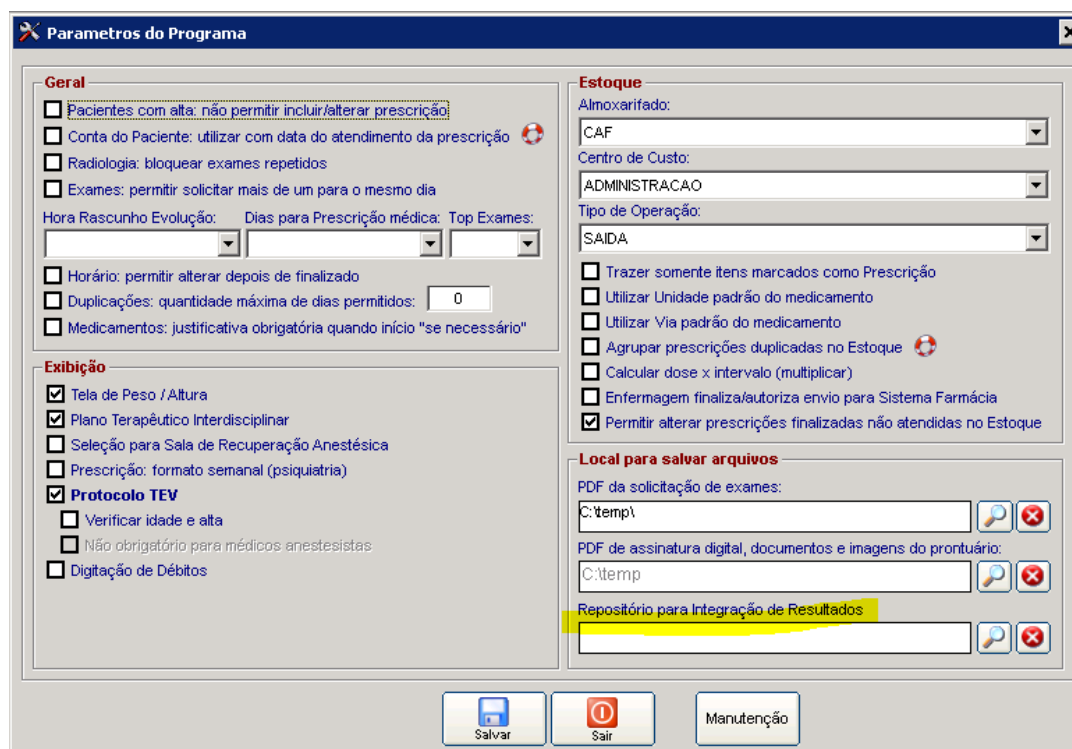

Projeto 105 – Incluímos a opção de lançamento de débitos na conta do paciente (despesas).

Projeto 098 – Alteração no relatório Relação de Exames Solicitados.

--

Projeto 130 – Melhorias em todos os cadastros e nas funções de inativos.

Projeto 145 – Desenvolvido novo relatório de evoluções, integrando evoluções médicos com enfermagem (evolução e anotação).

Projeto 146 – No lançamento de SINAIS VITAIS, habilitar campo Data/Hora para edição.

Projeto 149 – Desenvolvido parâmetro para tela de descrição de cirurgia ser igual ao do módulo Centro Cirúrgico.

Indicadores

Projeto 075 – Alterada pesquisa de matriz-filial para não mostrar se o registro estiver como Inativo.

--

Internação

Projeto 075 – Alterada pesquisa de matriz-filial para não mostrar se o registro estiver como Inativo.

Projeto 068 – Alteração no Relatório IBGE

--

Projeto 136 – Inclusão do NOME SOCIAL nos impressos. Ligação do nome social na integração CLINIC-INTERNAÇÃO.

Estoque

Projeto 119 – Incluído novos campos na geração da planilha em Excel, no programa de Cotação.

Projeto 091 – Alteração no Menu Cotação / Ordem de Compra (Unificados).

Projeto 090 - Cadastro de Produtos - Novas Permissões (campos: Unidade Conta Corrente, Brasíndice / Simpro e aba[Faturamento]).

Projeto 081 - Saída por Paciente - KIT's - botão [Estorno]. Alteração no programa de Saída por Paciente (ordenação) e novo botão [Cancelar itens]. Ao carregar um kit o usuário pode utilizar este botão para já cancelar os produtos devolvidos mais rapidamente.

Projeto 046 - Relação de consumo por paciente, com opção em ordem alfabética.

Projeto 024 - Entrada de Nota Fiscal com opção de visualizar o Alerta criado no cadastros de fornecedores. Opção para habilitar no Sistema Cadastros → parâmetros do sistema → aba [Estoque] → aba [Entradas].

Projeto 011 – Alteração no relatório de Kits Produzidos.
